

# eRecept

Zkušenosti z praxe

**Autor:**  
MUDr. Lenka Džmurová

**Datum:**  
11. června 2018



PDM7WG2CNV8P

## Průvodka elektronického receptu

Kód pojišťovny <b>1 1 1</b>	Platí do 30.04.2018	poř. č.
Údaje platné pro celý recept (výpis, pohotovost, repetatur s počtem opakování, nutná a neodkladná péče, atd.)		
Příjmení a jméno <b>TEST Test Ing.</b>		
Číslo pojištěnce		f.
Bydliště (adresa)		
Popl.	Diagnóza <sup>7</sup>	Sk.
	<b>0 1 5 5 7 8 2</b>	Kód
		Započ.dopl.
		Úhrada

Rp. GODASAL 100  
100MG/50MG TBL NOB 100  
Exp. orig. No. I. (UNAM)  
D.S. 1-0-0

Popl.	Diagnóza <sup>7</sup>	Sk.	Kód	Započ.dopl.	Úhrada
-------	-----------------------	-----	-----	-------------	--------

Rp.

Dne: 17.04.2018



## eRecept

1. První eRecept **18.12.2013**
2. Bohaté zkušenosti
3. 01.01.2018  
Vyhlášky k provedení § 80 Zákona o léčivech
4. Manuál pro lékaře

## Praktické informace - nastavení v námi užívaném lékařském programu:

1. Tisk eReceptů je na bílý kancelářský papír, formát A5.

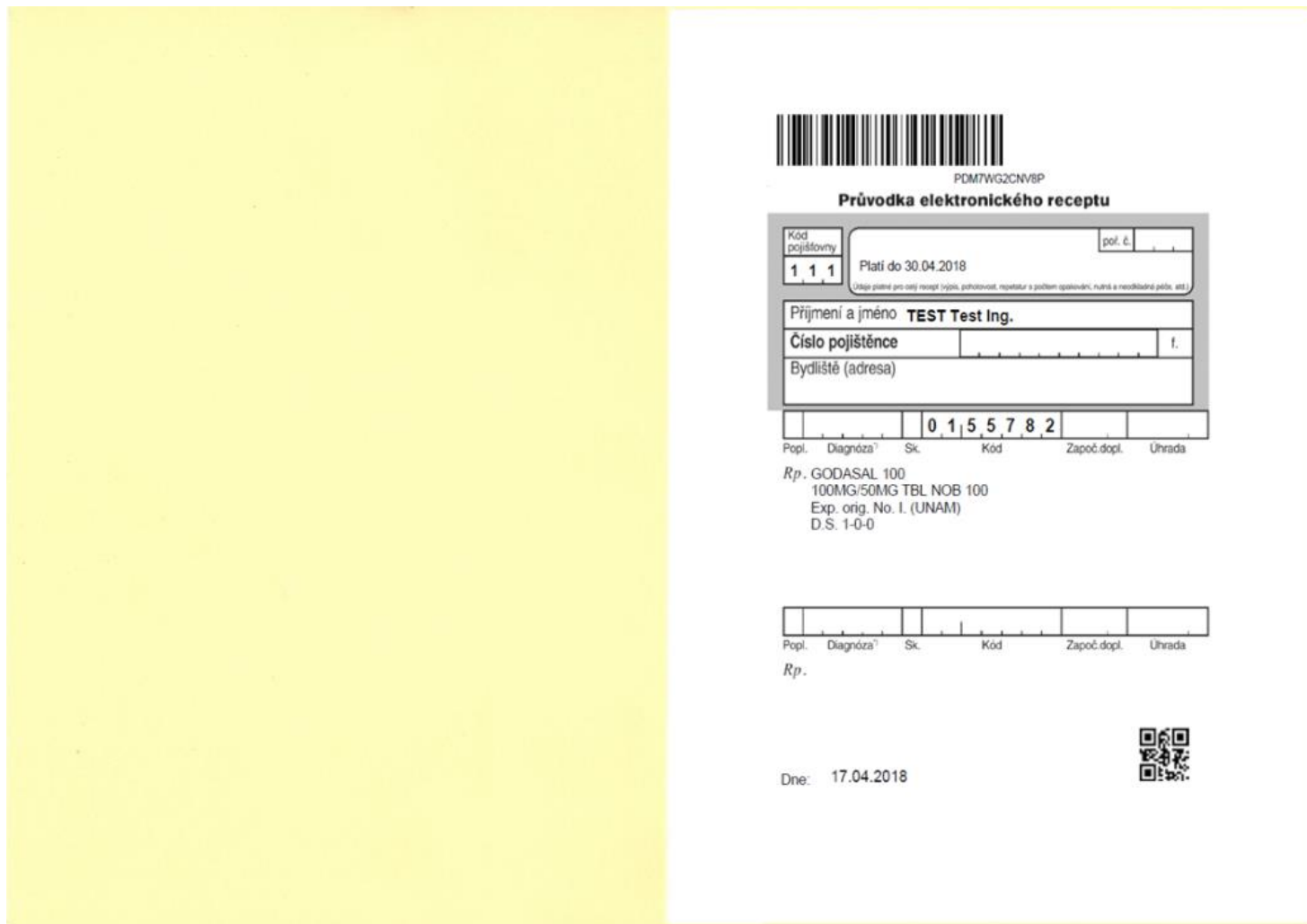

PDM7WG2CNV8P

**Průvodka elektronického receptu**

Kod pojišťovny <b>1 1 1</b>	Platí do 30.04.2018	poř. č.
<small>Údaje platí pro celý recept (výjím. pohotovost, receptur a poštěm opakování; nutná a neobvyklá péče, atd.)</small>		
Příjmení a jméno <b>TEST Test Ing.</b>		
Číslo pojištěnce		f.
Bydliště (adresa)		

Popl.	Diagnóza <sup>1</sup>	Sk.	Kód	Započ.dopl.	Úhrada
			<b>0 1 5 7 8 2</b>		

*Rp.* GODASAL 100  
100MG/50MG TBL NOB 100  
Exp. orig. No. I. (UNAM)  
D.S. 1-0-0

Popl.	Diagnóza <sup>1</sup>	Sk.	Kód	Započ.dopl.	Úhrada

*Rp.*

Dne: 17.04.2018



V tiskové sestavě ve **Výběru předlohy** zvolte předlohu: **EUC eRecept A5** (Obr. 1) a následně výběr potvrďte a uložte → **Uložit výběr** (Obr. 2).

Obr. 1

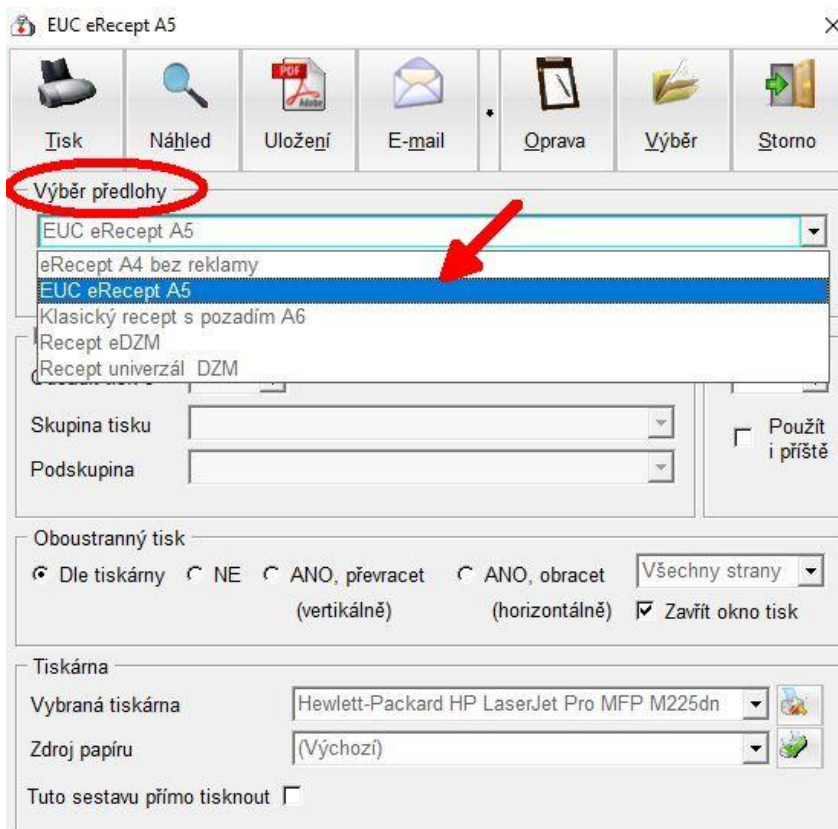

Obr. 2

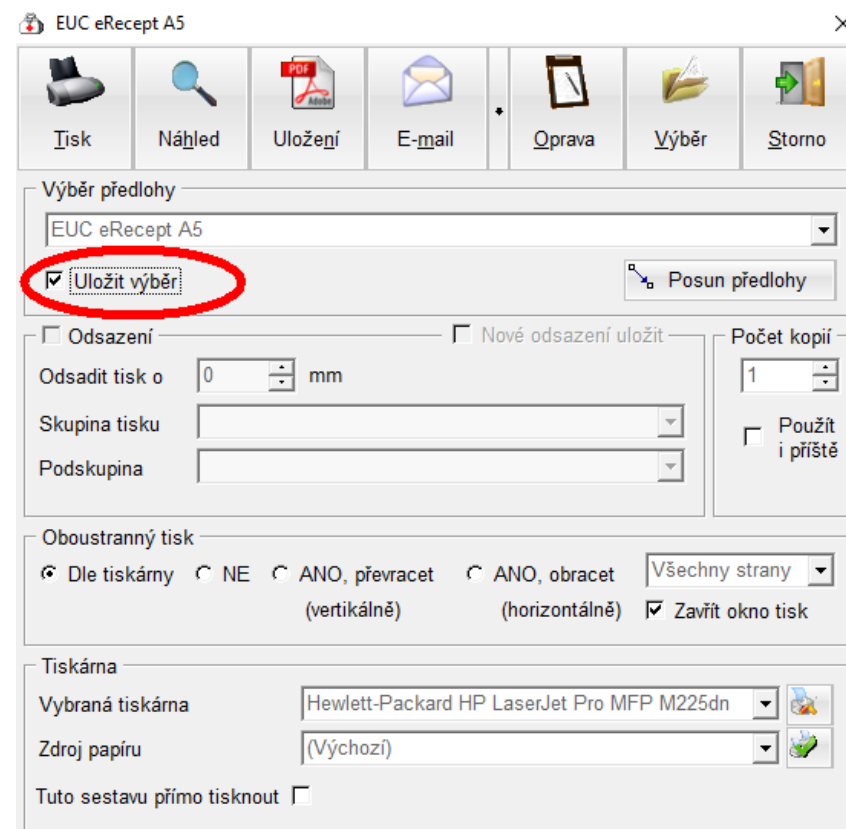

## 2. Průvodka eReceptu obsahuje:

- › jméno a příjmení pacienta (bez rodného čísla);
- › číslo zdravotní pojišťovny;
- › přesnou specifikaci předepsaných položek vč. dávkování, 1 položka = 1 recept (v programu možnost označení **Tisknout samostatně**);
- › datum vystavení eReceptu;
- › identifikátor e-Receptu (čárový kód, QR - kód), **razítko ani podpis se nedávají**, všechny údaje jsou zakódované v **čárovém/QR - kódu**;

The screenshot shows the 'Recepty [Ing. Test TEST]' application window. The main table lists various prescriptions with columns for date, name, expiration, D.S., repeat, day, hour, code, insurance, and payment. The last row, dated 02.01.2018, is highlighted in blue and has a red arrow pointing to its checkbox. The right-hand pane shows the 'Detail' view for the selected prescription (AMOKSIKLAV 1 G), including fields for code, insurance, and payment, and a checkbox for 'Tisknout samostatně' which is circled in red.

eR	Datum	Název	Exp	D.S.	Opak.	Dny	Úhr.	Kód	Pojišťovna	Doplatek	Or	Li	IR	ZU	eR
	03.10.2017	AMOKSIKLAV 1 G	4	1-1-1				C 0132654	-154,36	-62,08					<input type="checkbox"/>
	04.10.2017	PARALEN 100	1	1-0-1				P 0091249	0,00	0,00					<input type="checkbox"/>
	10.10.2017	PARALEN 100	4	1-0-0				P 0091249	-0,00	-0,00					<input type="checkbox"/>
	20.10.2017	ACYLPYRIN	4	1				P 0185068	-0,00	-0,00					<input type="checkbox"/>
	27.10.2017	VIGANTOL	4	10.kapak-1x-týdně				C 0012023	-34,15	-60,55					<input type="checkbox"/>
	31.10.2017	AUGMENTIN 1 G	4	1-0-1				C 0094933	-154,36	-70,53					<input type="checkbox"/>
	03.11.2017	ACYLPYRIN + C	4	1				C 0084255	-0,00	-0,00					<input type="checkbox"/>
	03.11.2017	ACYLPYRIN + C	4	1-1-1				C 0084255	-0,00	-0,00					<input type="checkbox"/>
	06.11.2017	PARALEN 500 SUP	4	1				C 0004343	-0,00	-0,00					<input type="checkbox"/>
	06.11.2017	ACYLPYRIN + C	4	1				C 0084255	-0,00	-0,00					<input type="checkbox"/>
	09.11.2017	ACYLPYRIN + C	4	1				C 0084255	-0,00	-0,00					<input type="checkbox"/>
	16.11.2017	PARALEN 100	4	1-0-0				C 0091249	-0,00	-0,00					<input type="checkbox"/>
	20.11.2017	ACYLPYRIN + C	4	1				C 0084255	-0,00	-0,00					<input type="checkbox"/>
	24.11.2017	JANUMET	1	1-0-1				C 0500133	1 135,59	36,16	P	L			<input type="checkbox"/>
	27.11.2017	PARALEN 100	4	1-1-1				C 0091249	-0,00	-0,00					<input type="checkbox"/>
	28.11.2017	JANUMET	1	1-0-1				C 0500133	1 135,59	36,16	P	L			<input type="checkbox"/>
	08.12.2017	ACYLPYRIN + C	4	1-1-1				C 0084255	-0,00	-0,00					<input type="checkbox"/>
	08.12.2017	PARALEN 500	4	1-1-1				C 0155148	-0,00	-0,00					<input type="checkbox"/>
	08.12.2017	STILNOX	4	1				C 0132803	-0,00	-0,00					<input type="checkbox"/>
	13.12.2017	IBUPROFEN AL 400	4	1-1-1				C 0032020	-0,00	-0,00					<input type="checkbox"/>
	14.12.2017	XADOS	1	1-0-0				C 0148673	58,77	153,37					<input type="checkbox"/>
	28.12.2017	XADOS	1	1-0-0				C 0148673	58,77	153,37					<input type="checkbox"/>
	28.12.2017	BISEPTOL 480	1	1-0-1				C 0003377	42,54	54,95					<input type="checkbox"/>
	28.12.2017	HYPNOGEN	1	0-0-1				C 0214604	0,00	0,00					<input type="checkbox"/>
	28.12.2017	IBUPROFEN AL 400	1	1-1-1				C 0032020	0,00	0,00					<input type="checkbox"/>
	28.12.2017	IBUPROFEN AL 400	1	1-1-1				C 0032020	0,00	0,00					<input type="checkbox"/>
*	02.01.2018	AMOKSIKLAV 1 G	1	1 tbl. á 12 hod.				C 0132654	154,36	62,08					<input checked="" type="checkbox"/>

3. Při vystavování receptů se před názvem předepisované položky zobrazuje symbol eReceptu  .

Medicus 3 Komfort [ČČ 62416804] [pondělí 09.10.2017]

Program Ambulance Vyšetření Laboratoř Objednávky Pojišťovna Platby Šestavy Nástroje Konfigurace Okno Nápořádá

Jméno: \_\_\_\_\_ RČ: \_\_\_\_\_ Věk: \_\_\_\_\_ Poj.: \_\_\_\_\_ Sled.vyš.: \_\_\_\_\_ Alergie: **NEGAT.**

Recepty

Tisk Receptář 7 Dnešní Duplikát Start Interakce Dajší inf. Do medikace SPC PIL

	eR	Datum	Název	Exp.	D.S.	Opak.	Dn	Úhr.	Kód	Pojišťovna	Doplatek	Or	Li	[R]	[ZU]	[eR]
		28.06.2017	TULIP	1	0-0-1			C	0050318	279,53	0,01	P				<input checked="" type="checkbox"/>
	<input type="checkbox"/>	28.06.2017	ORCAL NEO	1	0-0-1			C	0162942	187,92	0,00					<input checked="" type="checkbox"/>
		28.06.2017	STACYL	1	1x1			C	0188850	52,76	0,00					<input checked="" type="checkbox"/>
		28.06.2017	FURON	1	1-0-0			C	0098219	42,51	37,93					<input checked="" type="checkbox"/>
	<input type="checkbox"/>	28.06.2017	PIRAMIL	1	1-0-0			C	0016385	317,98	3,81					<input checked="" type="checkbox"/>
	<input type="checkbox"/>	04.09.2017	APO-FENO	1	1x1			C	0122212	462,79	118,73					<input checked="" type="checkbox"/>
		04.09.2017	ALOPURINOL SANDOZ	1	1x1			J	0127263	85,70	5,74					<input checked="" type="checkbox"/>
	<input type="checkbox"/>	02.10.2017	ALOPURINOL SANDOZ	1	1x1			J	0127263	85,70	5,74					<input checked="" type="checkbox"/>
		02.10.2017	APO-FENO	1	1x1			C	0122212	462,79	118,73					<input checked="" type="checkbox"/>
		02.10.2017	TULIP	1	0-0-1		<input checked="" type="checkbox"/>	C	0050318	279,53	0,01	P				<input checked="" type="checkbox"/>
		02.10.2017	ORCAL NEO	1	0-0-1		<input checked="" type="checkbox"/>	C	0162942	187,92	0,00					<input checked="" type="checkbox"/>
		02.10.2017	STACYL	1	1x1		<input checked="" type="checkbox"/>	C	0188850	52,76	0,00					<input checked="" type="checkbox"/>
		02.10.2017	FURON	1	1-0-0		<input checked="" type="checkbox"/>	C	0098219	42,51	37,93					<input checked="" type="checkbox"/>
	<input type="checkbox"/>	02.10.2017	PIRAMIL	1	1-0-0		<input checked="" type="checkbox"/>	C	0016385	317,98	3,81					<input checked="" type="checkbox"/>
		02.10.2017	FRAMYKOIN	1	zevně			C	0001066	48,09	20,00					<input checked="" type="checkbox"/>
		02.10.2017	CODEIN SLOVAKOFARMA	1	1x1			C	0056993	73,99	24,27					<input checked="" type="checkbox"/>
		02.10.2017	FLUCINAR	1	zevně			C	0201703	37,68	28,67					<input checked="" type="checkbox"/>
		09.10.2017	JENTADUETO	2	1-0-1	2	<input checked="" type="checkbox"/>	C	0185287	1 268,05	0,00	P, L				<input checked="" type="checkbox"/>
		09.10.2017	SIOFOR 1000	2	0-1-0		<input checked="" type="checkbox"/>	C	0191922	86,41	58,85					<input checked="" type="checkbox"/>

Stav výdeje eReceptu: **předepsáno**
 Ceny v lékárně



## 4. Stav eReceptu

	eR	Datum	Název	Exp	D.S.	Opak.	Úhr.	Li	[ZU]	[R]	Dny	Pojišťovna	Doplatek	Omez	Kód	S[eR]
<input type="checkbox"/>	<input type="checkbox"/>	29.05.2017	VENTOLIN INHALER N	2	max. 4x2 vdechy		<input type="checkbox"/>	C	<input type="checkbox"/>	<input type="checkbox"/>		63,75	3,63		0031934	<input checked="" type="checkbox"/>
<input type="checkbox"/>	<input type="checkbox"/>	30.06.2017	ERDOMED	2	1-0-0-0		<input type="checkbox"/>	P	E	<input type="checkbox"/>		0,00	182,33	P,PNI	0087076	<input checked="" type="checkbox"/>
<input type="checkbox"/>	<input type="checkbox"/>	30.06.2017	VENTOLIN INHALER N	2	max. 4x2 vdechy		<input type="checkbox"/>	C	<input type="checkbox"/>	<input type="checkbox"/>		63,75	3,63		0031934	<input checked="" type="checkbox"/>
<input type="checkbox"/>	<input type="checkbox"/>	11.07.2017	VENTOLIN INHALER N	2	max. 4x2 vdechy		<input type="checkbox"/>	C	<input type="checkbox"/>	<input type="checkbox"/>		63,75	3,63		0031934	<input checked="" type="checkbox"/>
<input checked="" type="checkbox"/>	<input type="checkbox"/>	11.07.2017	PRESTARIUM NEO COMBI	1	1-0-0		<input type="checkbox"/>	C	<input type="checkbox"/>	<input type="checkbox"/>		218,62	118,76		0122690	<input checked="" type="checkbox"/>
<input checked="" type="checkbox"/>	<input type="checkbox"/>	11.07.2017	WARFARIN PMCS	1	dle INR		<input type="checkbox"/>	J	<input type="checkbox"/>	<input type="checkbox"/>		184,74	0,00		0192342	<input checked="" type="checkbox"/>
<input checked="" type="checkbox"/>	<input type="checkbox"/>	11.07.2017	SIMVASTATIN MYLAN	1	0-0-1		<input type="checkbox"/>	C	<input type="checkbox"/>	<input type="checkbox"/>		155,30	210,82	P	0144125	<input checked="" type="checkbox"/>
<input type="checkbox"/>	<input type="checkbox"/>	11.07.2017	MODURETIC	3	1-0-0		<input type="checkbox"/>	C	<input type="checkbox"/>	<input type="checkbox"/>		50,64	1,77		0094804	<input checked="" type="checkbox"/>
<input type="checkbox"/>	<input type="checkbox"/>	04.09.2017	ERDOMED	2	1-0-0-0		<input type="checkbox"/>	P	E	<input type="checkbox"/>		0,00	182,33	P,PNI	0087076	<input checked="" type="checkbox"/>
<input type="checkbox"/>	<input type="checkbox"/>	04.09.2017	KALIUM CHLORATUM BIOMEDICA	1	1x1		<input type="checkbox"/>	C	<input type="checkbox"/>	<input type="checkbox"/>		75,05	23,84		0017189	<input checked="" type="checkbox"/>
<input type="checkbox"/>	<input type="checkbox"/>	16.10.2017	ERDOMED	2	1-0-0-0		<input type="checkbox"/>	P	E	<input type="checkbox"/>		0,00	182,33	P,PNI	0087076	<input checked="" type="checkbox"/>
<input checked="" type="checkbox"/>	<input type="checkbox"/>	09.01.2018	PRESTARIUM NEO COMBI	1	1-0-0		<input type="checkbox"/>	C	<input type="checkbox"/>	<input type="checkbox"/>		218,62	118,76		0122690	<input checked="" type="checkbox"/>
<input checked="" type="checkbox"/>	<input type="checkbox"/>	09.01.2018	WARFARIN PMCS	1	dle INR		<input type="checkbox"/>	J	<input type="checkbox"/>	<input type="checkbox"/>		184,74	0,00		0192342	<input checked="" type="checkbox"/>
<input type="checkbox"/>	<input type="checkbox"/>	09.01.2018	ERDOMED	2	1-0-0-0		<input type="checkbox"/>	P	E	<input type="checkbox"/>		0,00	182,33	P,PNI	0087076	<input checked="" type="checkbox"/>
<input type="checkbox"/>	<input type="checkbox"/>	09.01.2018	KALIUM CHLORATUM BIOMEDICA	1	1x1		<input type="checkbox"/>	C	<input type="checkbox"/>	<input type="checkbox"/>		75,05	23,84		0017189	<input checked="" type="checkbox"/>
<input checked="" type="checkbox"/>	<input type="checkbox"/>	22.01.2018	WARFARIN PMCS	1	dle INR		<input type="checkbox"/>	J	<input type="checkbox"/>	<input type="checkbox"/>		184,74	0,00		0192342	<input checked="" type="checkbox"/>
<input type="checkbox"/>	<input type="checkbox"/>	22.01.2018	MODURETIC	3	1-0-0		<input type="checkbox"/>	C	<input type="checkbox"/>	<input type="checkbox"/>		50,64	1,77		0094804	<input checked="" type="checkbox"/>
<input checked="" type="checkbox"/>	<input type="checkbox"/>	22.01.2018	SIMVASTATIN MYLAN	1	0-0-1		<input type="checkbox"/>	C	<input type="checkbox"/>	<input type="checkbox"/>		155,30	210,82	P	0144125	<input checked="" type="checkbox"/>
<input checked="" type="checkbox"/>	<input type="checkbox"/>	22.01.2018	PRESTARIUM NEO COMBI	1	1-0-0		<input type="checkbox"/>	C	<input type="checkbox"/>	<input type="checkbox"/>		218,62	118,76		0122690	<input checked="" type="checkbox"/>
<input type="checkbox"/>	<input type="checkbox"/>	12.03.2018	ERDOMED	2	1-0-0-0		<input type="checkbox"/>	P	E	<input type="checkbox"/>		0,00	182,33	P,PNI	0087076	<input checked="" type="checkbox"/>
<input checked="" type="checkbox"/>	<input type="checkbox"/>	30.04.2018	PRESTARIUM NEO COMBI	1	1-0-0		<input type="checkbox"/>	C	<input type="checkbox"/>	<input type="checkbox"/>		218,62	118,76		0122690	<input checked="" type="checkbox"/>
<input checked="" type="checkbox"/>	<input type="checkbox"/>	30.04.2018	SIMVASTATIN MYLAN	1	0-0-1		<input type="checkbox"/>	C	<input type="checkbox"/>	<input type="checkbox"/>		155,30	210,82	P	0144125	<input checked="" type="checkbox"/>
<input type="checkbox"/>	<input type="checkbox"/>	30.04.2018	MODURETIC	3	1-0-0		<input type="checkbox"/>	C	<input type="checkbox"/>	<input type="checkbox"/>		50,64	1,77		0094804	<input checked="" type="checkbox"/>
<input checked="" type="checkbox"/>	<input type="checkbox"/>	30.04.2018	WARFARIN PMCS	1	dle INR		<input type="checkbox"/>	J	<input type="checkbox"/>	<input type="checkbox"/>		184,74	0,00		0192342	<input checked="" type="checkbox"/>
<input checked="" type="checkbox"/>	<input checked="" type="checkbox"/>	07.06.2018	TRAJENTA	1	1-0-0 pondělí + středa + pátek		<input checked="" type="checkbox"/>	C	L	<input checked="" type="checkbox"/>		2 666,33	880,17	P,DIA	0168451	<input checked="" type="checkbox"/>

Ověřit výdej

Podrobnosti



## Ověřit výdej

**Informace** ✕

**i** Předepsáno: 0168451 - TRAJENTA  
Stav: Plně vydaný

Vydáno: 0168451 - TRAJENTA 5MG TBL FLM 90X1  
Datum: 07.06.2018

**OK**

**Informace** ✕

**i** Předepsáno: 0056503 - SIOFOR 500  
Stav: Částečně vydaný

Vydáno: 0208204 - SIOFOR 500MG TBL FLM 60 II  
Datum: 04.06.2018

**OK**

**Informace** ✕

**i** Předepsáno: 0011014 - LIPANTHYL 267 M  
Stav: Předepsaný

**OK**

## Podrobnosti

**Informace** ✕

**i** Kód: PDUKUVIXABTM  
IČP: 05-586-010  
Datum poslední změny: 07.06.2018  
Vystavil: MUDr. Lenka Džmurová  
Notifikace: ne  
Pacient ztotožněn: ano

**OK**

**Informace** ✕

**i** Kód: PDURO5JRKR3S  
IČP: 05-586-010  
Datum poslední změny: 04.06.2018  
Vystavil: MUDr. Lenka Džmurová  
Notifikace: ne  
Pacient ztotožněn: ano

**OK**

**Informace** ✕

**i** Kód: PDU9SE2OBXG3  
IČP: 05-586-010  
Datum poslední změny: 04.06.2018  
Vystavil: MUDr. Lenka Džmurová  
Notifikace: ne  
Pacient ztotožněn: ano

**OK**



## 5. eRecept nelze vytisknout,

- › pokud nejsou **správně vyplněny identifikační údaje** (jméno, příjmení, ulice včetně popisného či orientačního čísla, PSČ, pohlaví u cizinců apod.).
- › I v případě jiných chyb Vás program upozorní formou chybového hlášení a s návodem na odstranění.
- › Po opravě chyby recept lze následně vytisknout.

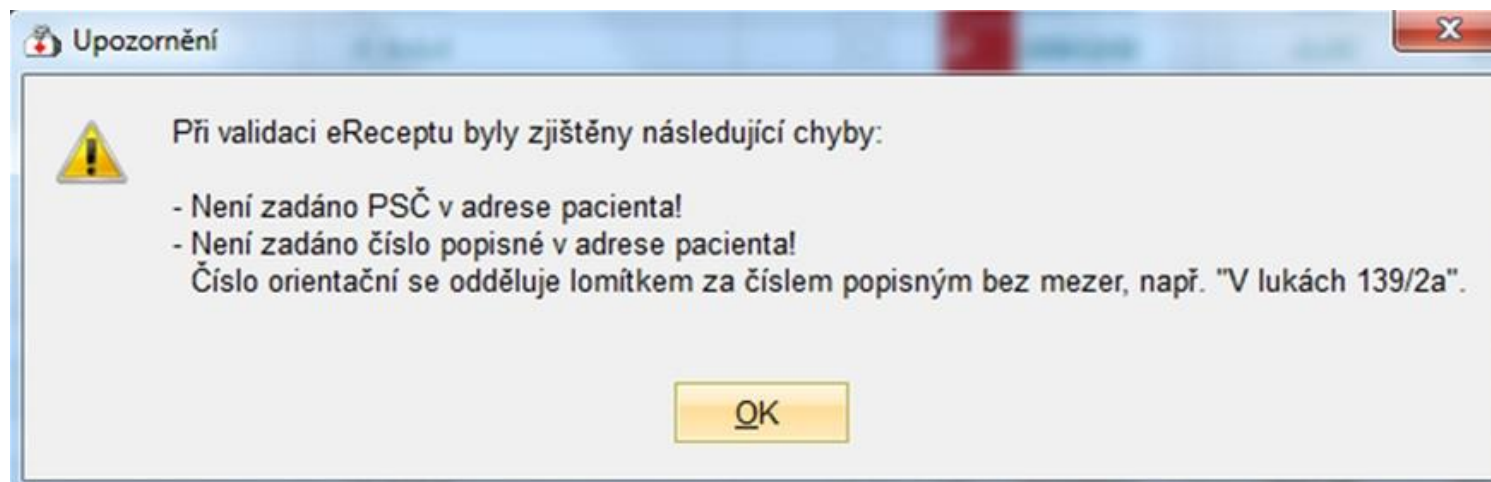

### Příklad chyby:

**Chybně:**      Plaňanská 573/ 1      **(nadbytečná mezera za lomítkem)**  
Praha 10 - Malešice      **(chybí PSČ)**

**Správně:**      Plaňanská 573/1  
108 00 Praha 10 - Malešice

## 6. Možnost zaslání identifikátoru eReceptu e-mailem, SMS-kou.

Po kliknutí na položku **Notifikace od SÚKL** máte možnost volby: **e-mail** nebo **SMS** (musí být správně vyplněno v identifikačních údajích pacienta) a následně předepsaný recept odešlete.

The screenshot shows the 'Recepty' application window. The main table lists prescriptions with columns for date, name, dosage, and status. A right-hand panel is open, showing 'Notifikace od SÚKL' with radio buttons for 'e-mail' and 'SMS'. The 'e-mail' option is selected.

eR	Datum	Název	Exp	D.S.	Opak	Úhr.	Lí	ZU	[R]	Dn	Pojistov	Doplate	Ome	Kód	§	eR ^
<input type="checkbox"/>	28.12.2017	HYPNOGEN	1	0-0-1		<input type="checkbox"/>	C				0,00	0,00		0214604		<input checked="" type="checkbox"/>
<input type="checkbox"/>	28.12.2017	IBUPROFEN AL 400	1	1-1-1		<input type="checkbox"/>	C				0,00	0,00		0032020		<input checked="" type="checkbox"/>
<input type="checkbox"/>	28.12.2017	IBUPROFEN AL 400	1	1-1-1		<input type="checkbox"/>	C				0,00	0,00		0032020		<input checked="" type="checkbox"/>
<input checked="" type="checkbox"/>	02.01.2018	AMOKSIKLAV 1 G	4	1tbl. á 12 hod.		<input checked="" type="checkbox"/>	C				-154,36	-62,08		0432654		<input checked="" type="checkbox"/>
<input checked="" type="checkbox"/>	02.01.2018	AMOKSIKLAV 1 G	4	1tbl. á 12 hod.		<input checked="" type="checkbox"/>	C				-154,36	-62,08		0005951		<input checked="" type="checkbox"/>
<input type="checkbox"/>	02.01.2018	IBUPROFEN AL 400	1	1-1-1		<input type="checkbox"/>	C				0,00	0,00		0032020		<input checked="" type="checkbox"/>
<input checked="" type="checkbox"/>	02.01.2018	STACYL	4	1-0-0	2	<input checked="" type="checkbox"/>	J		<input checked="" type="checkbox"/>		-52,76	-0,00		0488850		<input checked="" type="checkbox"/>
<input type="checkbox"/>	02.01.2018	PARALEN PLUS	4	1-1-1		<input type="checkbox"/>	C				-0,00	-0,00		0030229		<input checked="" type="checkbox"/>
<input type="checkbox"/>	02.01.2018	AUGMENTIN 1 G	4	1-0-1		<input checked="" type="checkbox"/>	C				-154,36	-70,53		0012494		<input checked="" type="checkbox"/>
<input checked="" type="checkbox"/>	03.01.2018	DICLOFENAC AL 50	4	1-1-1		<input type="checkbox"/>	J				-60,90	-0,00		0089025		<input checked="" type="checkbox"/>
<input type="checkbox"/>	03.01.2018	AUGMENTIN 1 G	4	1-0-1		<input checked="" type="checkbox"/>	C				-154,36	-70,53		0012494		<input checked="" type="checkbox"/>
<input type="checkbox"/>	04.01.2018	GORDIUS	4	1-1-1		<input checked="" type="checkbox"/>	J				-424,23	-0,00 P		0130814		<input checked="" type="checkbox"/>
<input checked="" type="checkbox"/>	04.01.2018	DICLOFENAC AL 50	4	1-1-1		<input checked="" type="checkbox"/>	J				-60,90	-0,00		0089025		<input checked="" type="checkbox"/>
<input checked="" type="checkbox"/>	04.01.2018	AMOKSIKLAV 1 G	4	1-0-1		<input type="checkbox"/>	C				-154,36	-62,08		0432654		<input checked="" type="checkbox"/>
<input checked="" type="checkbox"/>	05.01.2018	FORMANO	4	při dušnosti		<input type="checkbox"/>	J				-378,29	-0,00		0104897		<input checked="" type="checkbox"/>
<input type="checkbox"/>	05.01.2018	FORMANO	1	2 x denně		<input type="checkbox"/>	J				090,00	0,00		0216982		<input type="checkbox"/>
<input checked="" type="checkbox"/>	17.01.2018	DICLOFENAC AL 50	4	1-0-0		<input type="checkbox"/>	J				-60,90	-0,00		0089025		<input checked="" type="checkbox"/>
<input type="checkbox"/>	19.01.2018	PARALEN 500	1	1		<input type="checkbox"/>	C				0,00	0,00		0162142		<input checked="" type="checkbox"/>
<input type="checkbox"/>	19.01.2018	EPILAN D GEROT	4	2x1		<input checked="" type="checkbox"/>	J				-76,07	-0,00		0162694		<input checked="" type="checkbox"/>
<input checked="" type="checkbox"/>	23.01.2018	STACYL	4	1-0-0		<input checked="" type="checkbox"/>	J				-52,76	-0,00		0488850		<input checked="" type="checkbox"/>
<input checked="" type="checkbox"/>	23.01.2018	GODASAL 100	1	1-0-0		<input checked="" type="checkbox"/>	C				58,63	13,27		0155782		<input checked="" type="checkbox"/>
<input checked="" type="checkbox"/>	25.01.2018	GODASAL 100	4	1-0-0		<input checked="" type="checkbox"/>	C				-58,63	-13,27		0155782		<input checked="" type="checkbox"/>
<input checked="" type="checkbox"/>	29.01.2018					<input type="checkbox"/>										<input checked="" type="checkbox"/>

## E-mailem

Tabulka

**Text**

TOUJEO  
300U/ML INJ SOL 3X1,5ML

**Detail**

Kód  Exp. orig.

Limit  Omezení

D.S.

Pojišťovna  Doplatek

Sledovat dnů  Opakovaný recept

Číslo schválené žádanky

[R]  Diagnóza

[ZU]  Platí do  = 14 dnů

[eR]  Tisknout samostatně

[eS]  Hradí nemocný

**Rozšířené volby**

**Notifikace od SÚKL**

e-mail  SMS  Použít vždy

**Doporučující lékař**

## SMS-kou

Tabulka

**Text**

TOUJEO  
300U/ML INJ SOL 3X1,5ML

**Detail**

Kód  Exp. orig.

Limit  Omezení

D.S.

Pojišťovna  Doplatek

Sledovat dnů  Opakovaný recept

Číslo schválené žádanky

[R]  Diagnóza

[ZU]  Platí do  = 14 dnů

[eR]  Tisknout samostatně

[eS]  Hradí nemocný

**Rozšířené volby**

**Notifikace od SÚKL**

e-mail  SMS  Použít vždy

**Doporučující lékař**

## a) V případě odeslání identifikátoru eReceptu e-mailem

pacient obdrží e-mail se zašifrovanou přílohou ve formátu pdf, obsahem této přílohy je průvodka eReceptu. Přílohu e-mailu bude moci pacient otevřít po zadání hesla - čísla pojištěnce.

Nikdo neoprávněný tedy nebude moci průvodku e-mailu otevřít.

### Text e-mailu:

V příloze naleznete průvodku Vašeho eReceptu platného do ..... s identifikátorem ....., která je chráněna heslem. Jako heslo je použito číslo pojištěnce uvedené na eReceptu.

Aby Vám mohl být léčivý přípravek v lékárně vydán, stačí nadiktovat lékárníkovi 12místný identifikátor eReceptu. Pokud chcete výdej léčivého přípravku urychlit, vytiskněte si průvodku na papír, nebo si ji připravte k zobrazení na tabletu či chytrém telefonu tak, aby bylo možné v lékárně načíst čárový kód z průvodky.

Na průvodce eReceptu není podpis ani razítko lékaře, protože se nejedná o papírový recept.

Elektronický recept (eRecept) je recept vystavený v elektronické podobě. Lékařem vystavený eRecept je uložen do tzv. Centrálního úložiště elektronických receptů (CÚER). Každému eReceptu je přidělen unikátní identifikátor. V lékárně pak lékárník načte identifikátor eReceptu a pokud je eRecept nalezen v CÚER, vydá předepsaný léčivý přípravek pacientovi. Informace o výdeji léčivého přípravku je zapsána do CÚER.

Tento email je automaticky generován, a proto na něj neodpovídejte. Další informace a kontakty najdete na stránce [www.epreskripce.cz](http://www.epreskripce.cz).

## b) V případě odeslání identifikátoru eReceptu SMS-kou

pacient obdrží textovou zprávu s 12 - místním alfanumerickým kódem (kombinace číslic a písmen, např. ABCD 1234 WXYZ).

### Text SMS-ky:

Identifikátor Vašeho eReceptu vystaveného dne ....., je ..... a je platný do ..... Pro výdej léčiva stačí tento kód nadiktovat lékárníkovi.

Např.: Identifikátor Vašeho eReceptu vystaveného dne 29.01.2018, je ABCD 1234 WXYZ a je platný do 11.02.2018. Pro výdej léčiva stačí tento kód nadiktovat lékárníkovi.

### Pozn.:

*Ve věci předepisování eReceptů je i nadále preferováno vydávání eReceptu v ordinaci, forma zasláním SMS a e-mailem je pouze doplňková služba, při řešení nestandardních životních situací.*

*Je v zájmu pacienta, aby se dostavil k vyzvednutí eReceptu do ordinace, jelikož jen tak je možné jeho zdravotní stav objektivně posoudit.*

*Nelze spoléhat na subjektivní posouzení zdravotního stavu pacientem, protože odpovědnost za správnou léčbu má vždy ošetřující lékař.*



## Nový lékař

Aby mohl lékař vystavovat eRecepty, musí mít k dispozici kvalifikovaný elektronický certifikát pro podepisování eReceptů a přístupové údaje do centrálního úložiště od SÚKL-u:

### 1. Přístupové údaje od SÚKL-u:

V případě, že lékař eRecept:

a/ používá - stačí nám poskytnout Přístupové údaje od SÚKL-u;

b/ nepoužívá - zajišťujeme podání Žádosti - Formulář pro zřízení přístupu do centrálního úložiště SÚKL - Lékař.

### 2. Kvalifikovaný osobní certifikát (QCA) pro podepisování eReceptů

- zajišťujeme vygenerování QCA každému novému lékaři;

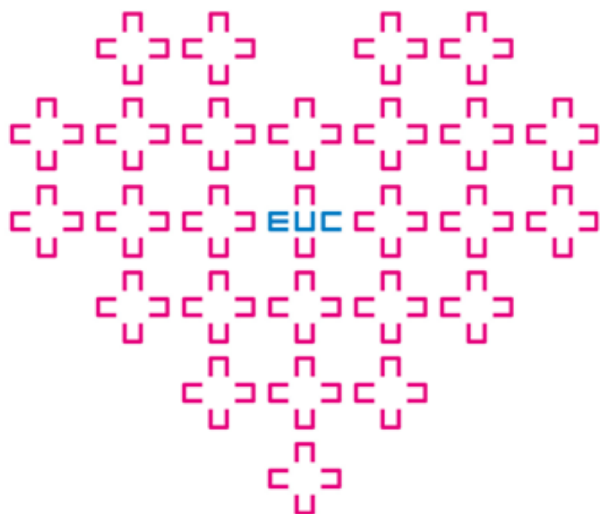

**Děkuji za pozornost.**

MUDr. Lenka Džmurová  
hlavní lékařka

EUC Klinika Praha a.s.  
Šustova 1930/2  
148 00 Praha 4 - Chodov

telefon: 296 506 222  
e-mail: [lenka.dzmurova@eucklinika.cz](mailto:lenka.dzmurova@eucklinika.cz)  
[www.eucklinika.cz](http://www.eucklinika.cz)